

## Caratteristiche dell'immobile

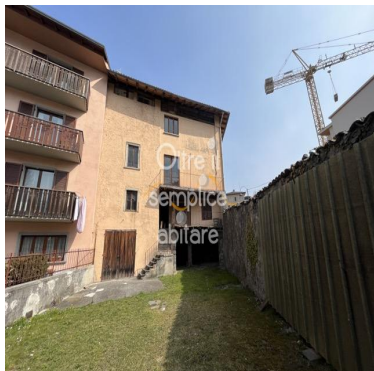

### Nome dell'immobile

CIELOTERRA DA RISTRUTTURARE

**Prezzo di vendita (in migliaia di €, -)**

199

**Prezzo di affitto (in €, -/mese)**

---

### Stato dell'immobile

Da ristrutturare

### Paese

Clusone

### Tipologia

Residenziale

### Categoria

Cielo - Terra

### Piccola descrizione

CIELOTERRA DA RISTRUTTURARE

### Codice immobile

L156

### N. camere da letto

7

### N. bagni

1

**Superficie commerciale (mq)**

390

**Riscaldamento**

Assente

**Classe energetica**

Esente

**Giardino-terreno**

134

**Giardino**

Giardino privato

**Anno di costruzione**

1940

**Box**

Box doppio

**Posto auto**

Posto auto esterno

**Piano / N. piani**

**Spese condominiali**

**Lati liberi**

3

**Arredi**

No

**Ascensore**

No

**Descrizione**

OLTRE IL SEMPLICE ABITARE real estate Clusone Via Mazzini - Nel cuore di Clusone proponiamo una palazzina storica da ristrutturare di circa 450 m quadri con circa 134 m quadri di cortile privato. L'accesso al fabbricato avviene da via Mazzini con ingresso pedonale dal cortile privato. Al piano seminterrato il fabbricato risulta essere adibito a deposito/autorimessa, tramite scala esterna si accede ai piani terra, primo e secondo. I piani, che coprono una superficie di circa 116 m quadri sono completamente da ristrutturare (il fabbricato risale agli anni 40 e non sono mai stati fatti interventi

conservativi), le solette sono in legno e travi a vista con alcune parti in muratura come il vano scala e non risulta essere presenti alcun tipo di impianto. Il piano sottotetto Ã" accessibile e ben praticabile visto le altezze presenti. Tetto "ripreso" nel 2014. Ottime potenzialitÃ per un recupero conservativo di qualitÃ .

LEGGI TUTTO

## Immagini

